Berlins kulturelle Mitte im Wandel

In Berlins Mitte – rund um das Humboldt Forum – entsteht das neue kulturelle Herz der Stadt. In den nächsten Jahren werden Museen modernisiert, neue Häuser und Orte der Erinnerung sind geplant oder befinden sich in Bau. Diese neue Mitte verbindet Kultur, Wissenschaft sowie moderne Architektur und schafft spannende Entdeckungs- und Erlebnisangebote für die Besucherinnen und Besucher der Stadt.

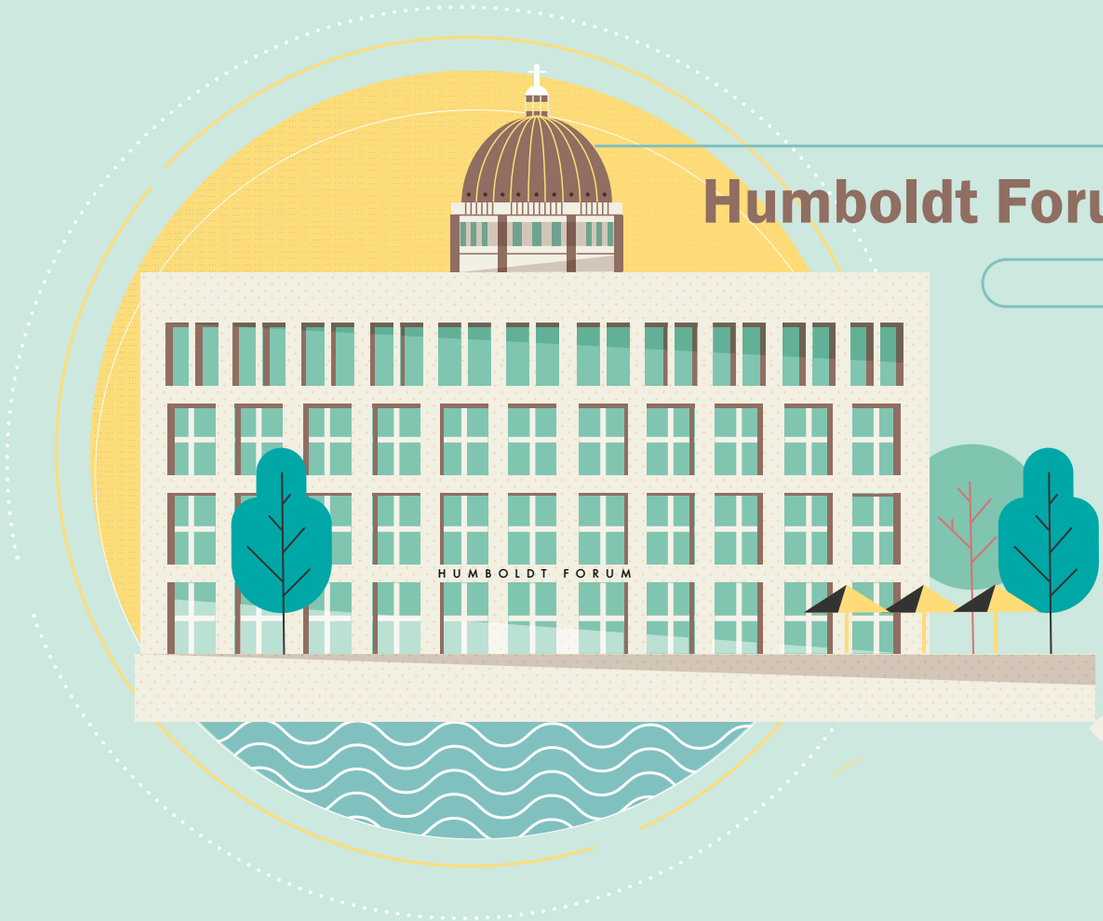

Humboldt Forum

Humboldt Forum
Berlins neuer Ort für Kultur, Kunst und Wissenschaft im Herzen der Stadt macht mit interaktiven Ausstellungen Kontinente, Regionen und Lebenswelten erfahrbar.

Einheitsdenkmal

Einheitsdenkmal
Das Freiheits- und Einheitsdenkmal erinnert ab 2022 an die friedliche Revolution 1989. Die betretbare Schale kann sich sanft zu beiden Seiten neigen.

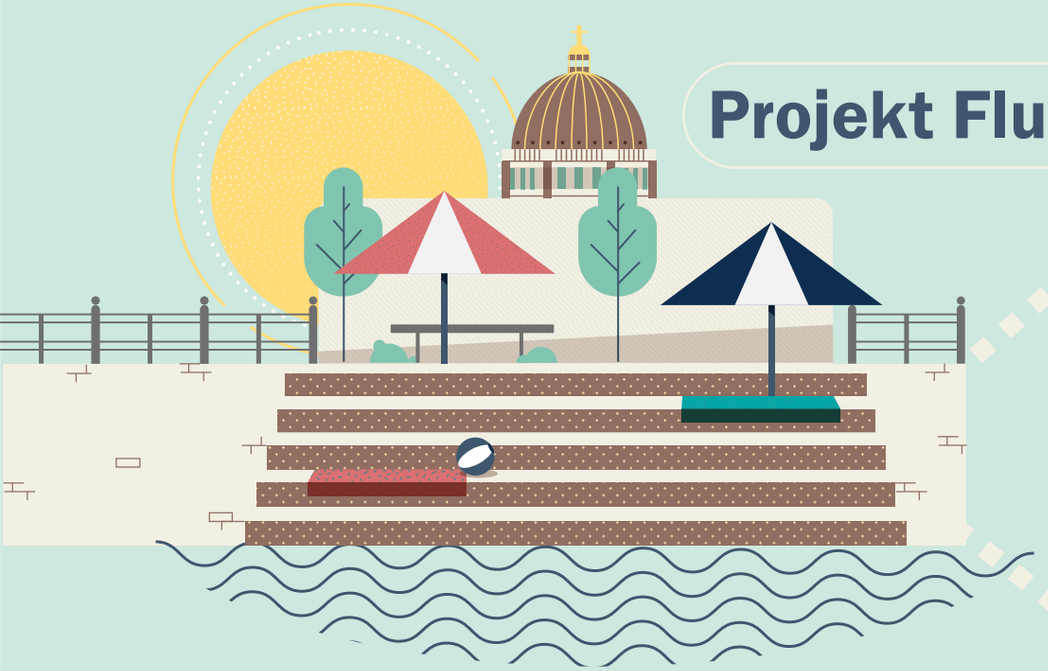

Projekt Flussbad Berlin

Projekt Flussbad Berlin
Am Humboldt Forum wird bis 2024 eine riesige, 38 Meter breite Sitzstufenanlage angelegt. Es ist der erste Bauabschnitt des Zukunftsprojektes Flussbad Berlin.

Museum des 20. Jahrhunderts
Am Kulturforum, in direkter Nähe zum Potsdamer Platz, entsteht bis 2026 ein neues Museum für die bedeutendsten Werke aus der zweiten Hälfte des 20. Jahrhunderts.

Museum des 20. Jahrhunderts

Neue Nationalgalerie

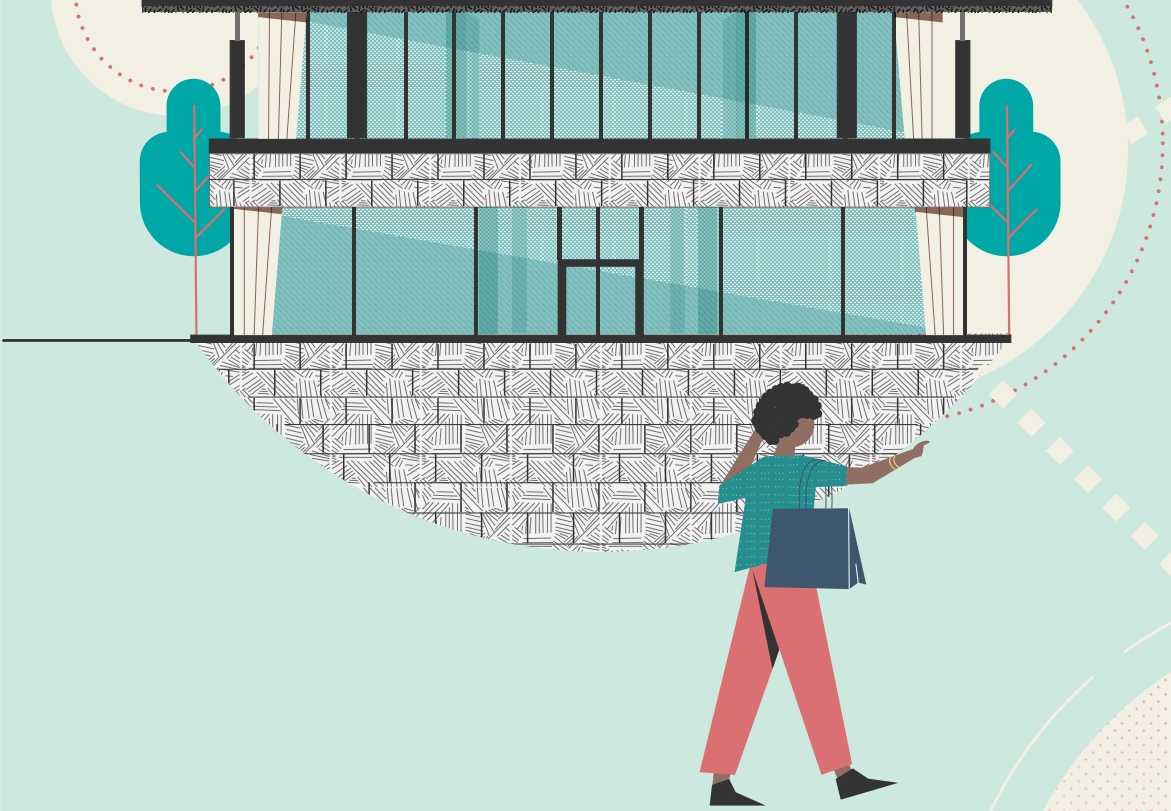

Neue Nationalgalerie
Der weltberühmte Stahl- und Glasbau zeigt ab 22. August 2021 wieder die Meisterwerke des 20. Jahrhunderts.

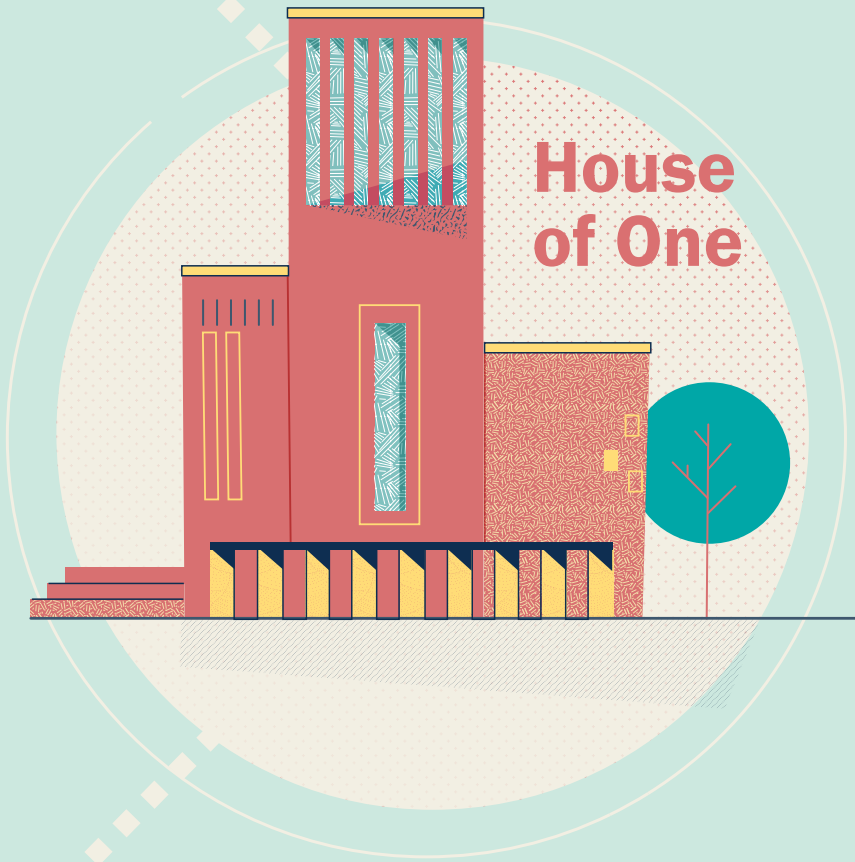

House of One
Der visionäre Sakralbau vereint ab 2024/ 2025 die drei großen Weltreligionen in einem Haus und ist Moschee, Synagoge und Kirche zugleich.

Archäologisches Haus am Petriplatz

Archäologisches Haus am Petriplatz
Das neue Haus am Petriplatz wird ab 2023 nicht nur Ausstellungsgebäude, sondern auch authentischer Arbeitsplatz für Archäologen sein.

ANOHA Kinderwelt

ANOHA Kinderwelt
Die neue ANOHA Kinderwelt des Jüdischen Museums mit ihrer gigantischen hölzernen Arche erwartet junge und junggebliebene Besucher.

Zeughaus

Zeughaus
Das Zeughaus, Hauptgebäude des Deutschen Historischen Museums, wird bis 2025 saniert. Geöffnet bleibt der moderne Pei-Bau.

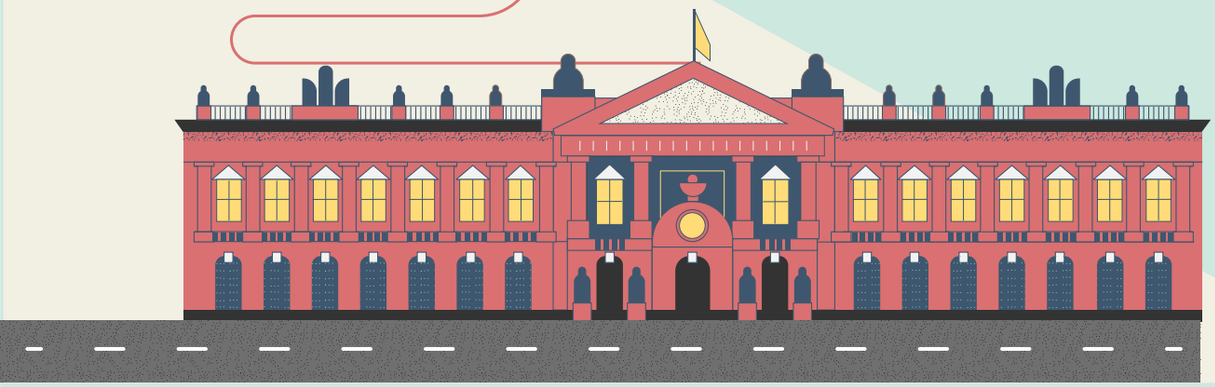

Pergamonaltar
Der Pergamonaltar, Herzstück des Pergamonmuseums, und der Nordflügel des Gebäudes werden bis 2025 modernisiert.

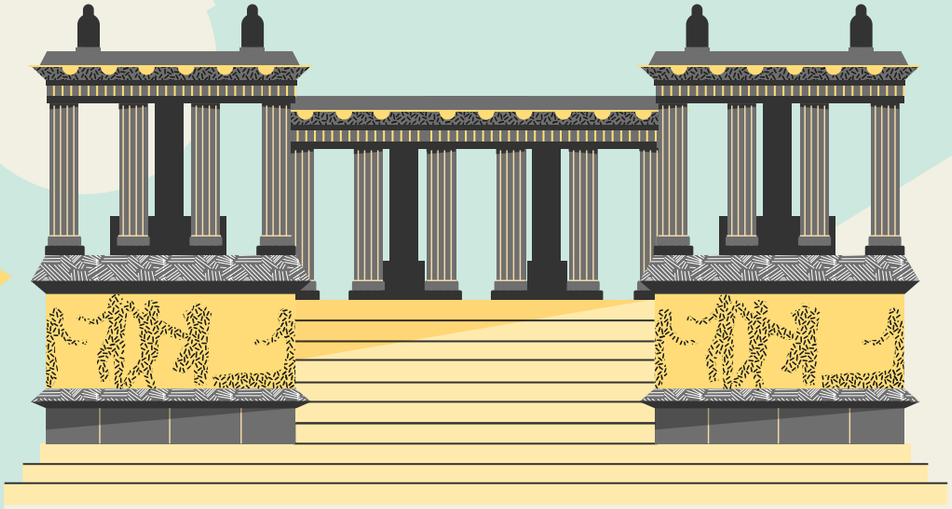

Pergamonaltar

Mehr unter **about.visitberlin.de/neue-kulturelle-mitte**

visit Berlin